

**Una prima analisi  
della provenienza geografica  
degli studenti Unimol  
2004-2013**

di Luca Muscarà

con

Giuseppe Pistacchio

# Il dato analizzato

Nell'ultimo decennio (2004-2013\*)  
il numero di studenti iscritti al primo anno  
di una laurea triennale o del biennio  
è pari a

**20.485 studenti\*\***

\* Il dato relativo agli iscritti al primo anno del 2013 è provvisorio.

\*\* Questo dato non considera 7.786 studenti che nel 2004 erano iscritti a un anno diverso dal primo. Con i quali, l'universo Unimol 2004-2013 sarebbe pari a 28.271 studenti. Ciò, sia a scopo di confronto interannuale, sia per poter, in un secondo tempo, estendere l'analisi ai dati relativi agli anni 1994-2003.

# La provenienza geografica degli studenti

Area di provenienza	Totale studenti 2004-2013	% del totale
Molise	12.641	61,7%
Fuori regione	7.844	38,3%
<b>Totale</b>	<b>20.485</b>	<b>100,00%</b>

**Quasi il 39% degli studenti proviene da fuori regione**

# La scala regionale

20.485 studenti  
provengono  
da tutte le 20 regioni.

Oltre al Molise,

**5 sono le regioni  
più rilevanti**

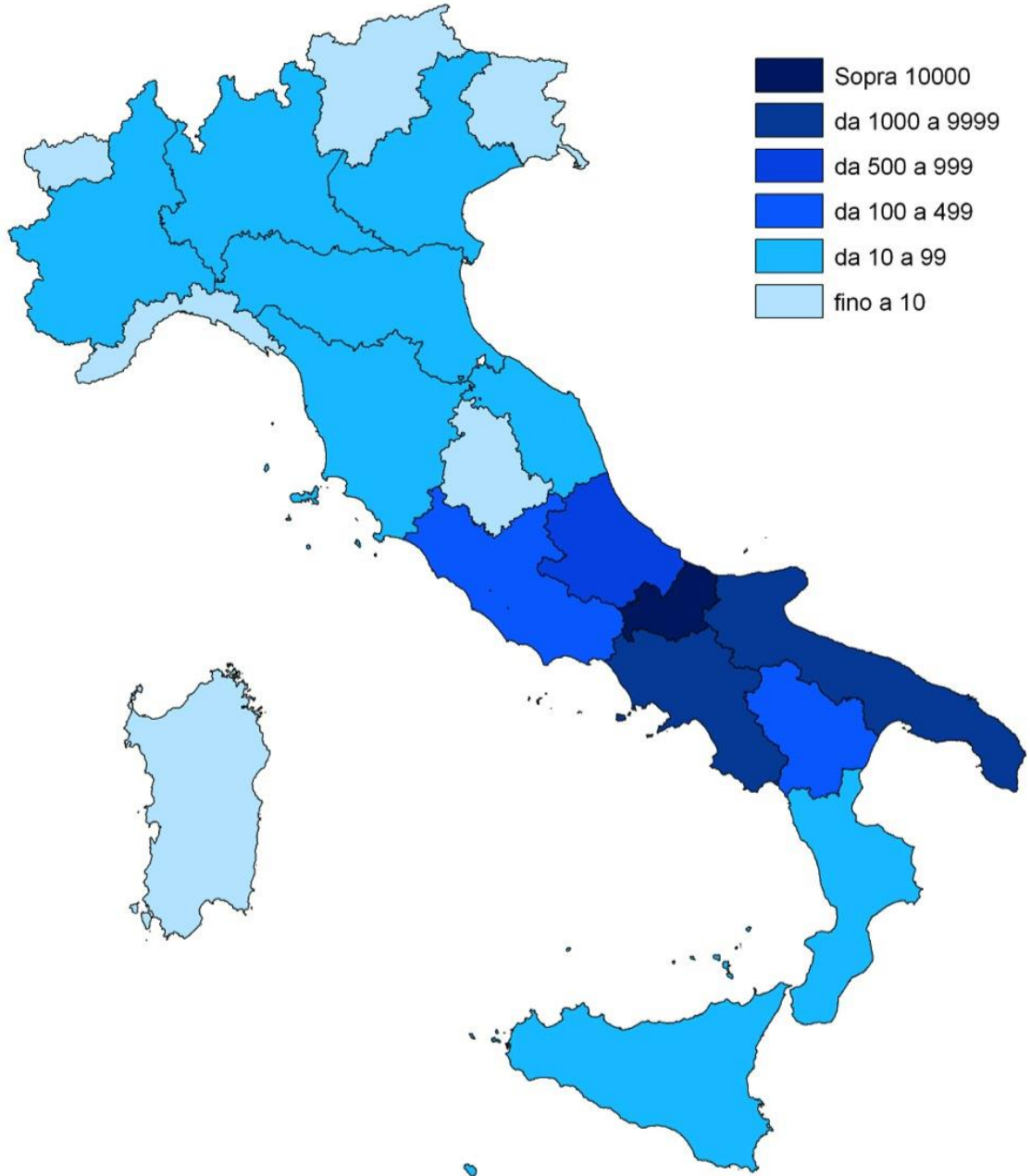

# Il Molise e i suoi quattro vicini

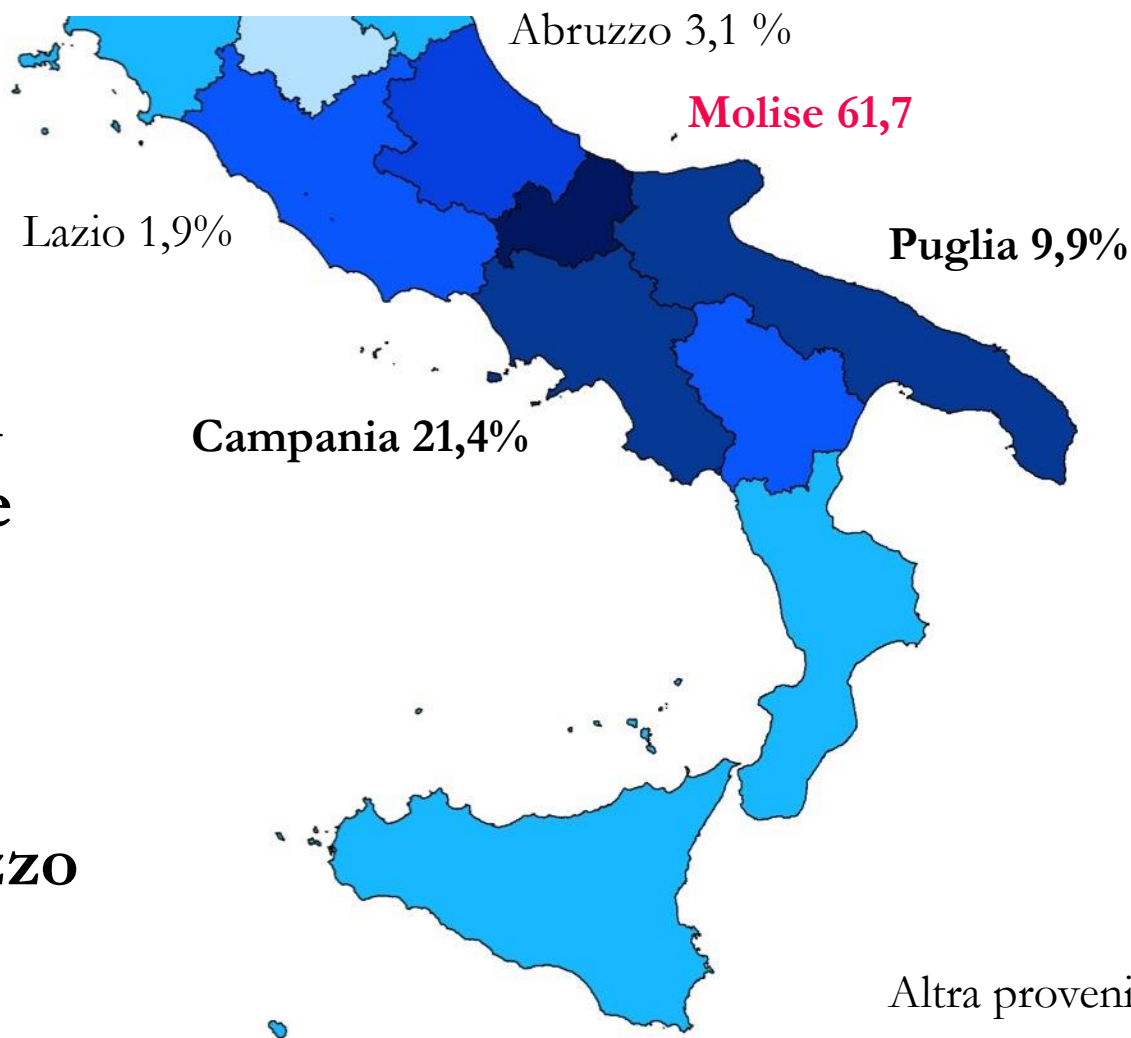

**Oltre il 36 %**  
degli studenti  
proviene dalle  
**4 regioni**  
confinanti:  
Campania,  
Puglia, Abruzzo  
e Lazio.

Altra provenienza: 2%

# Il comune mancante: **Castelverrino**

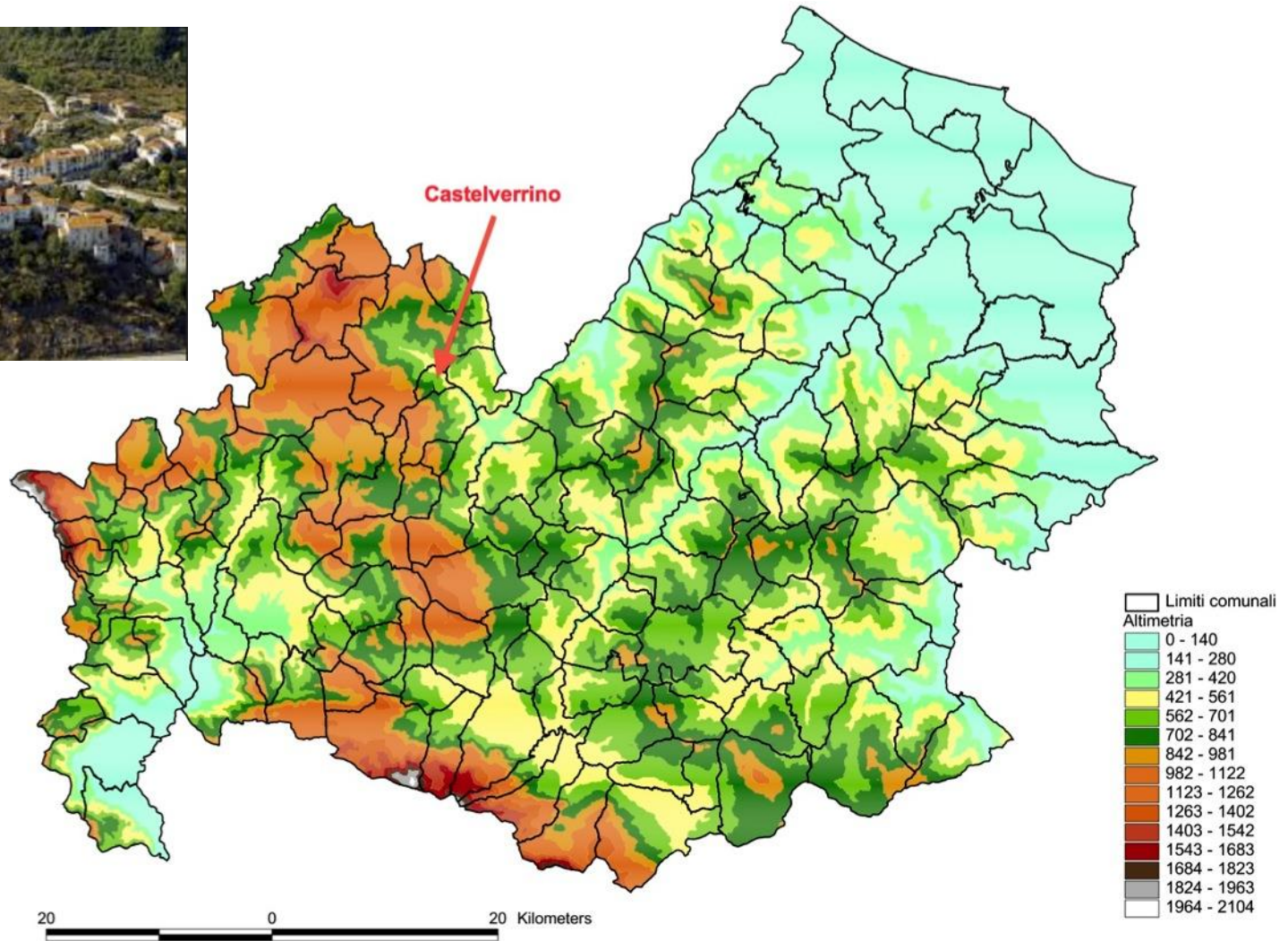

È un piccolo comune dell'Alto Molise con 127 abitanti e un indice di vecchiaia del 433% (2012)



# Gli studenti dall'Europa

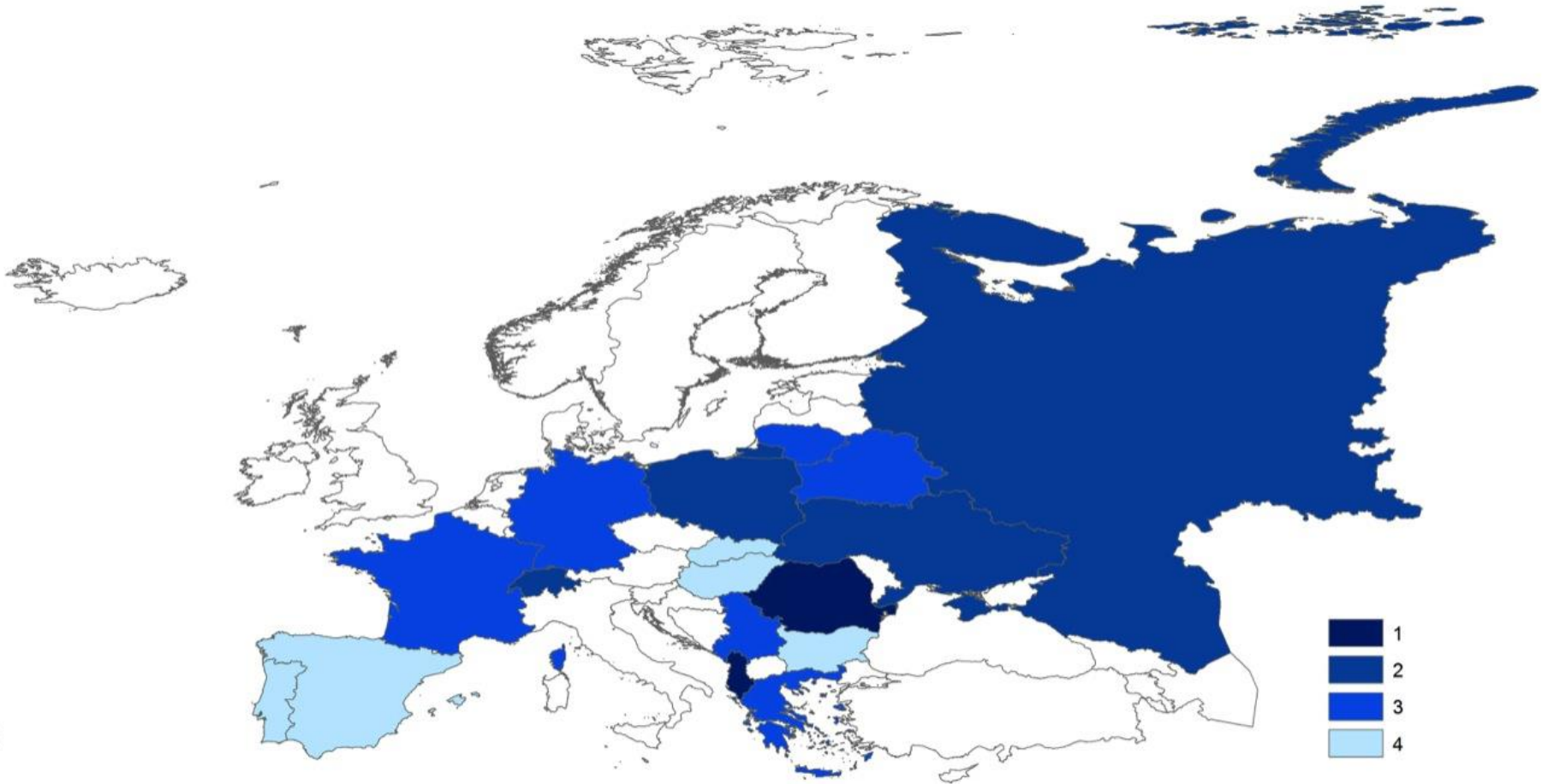

Sono il gruppo più consistente: 103 studenti di 18 nazionalità diverse

# Unimol e i suoi studenti dal mondo

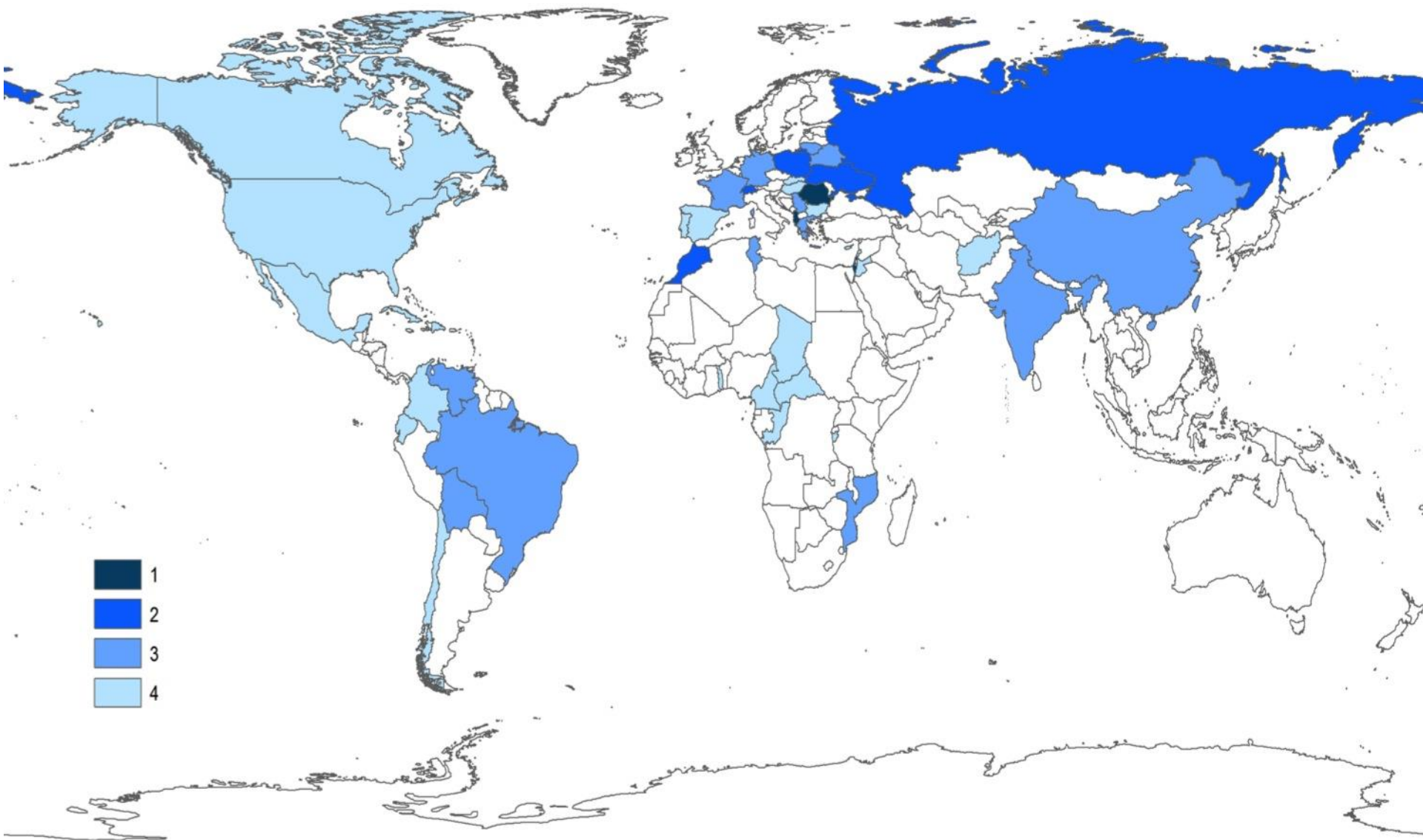



# Risultati di questa prima analisi

L'analisi della provenienza geografica degli studenti negli ultimi 10 anni mostra che

1. Pur in una regione piccola, periferica e poco accessibile, Unimol presidia un **territorio** che **travalica** di molto **l'ambito regionale**.
2. Il bacino servito da Unimol è costituito da un **61%** di studenti molisani e un **39% di studenti non molisani**;
3. **5 regioni, 7 province** inviano **oltre il 90%** degli studenti.
4. Il dato dei **947 comuni** in 5 regioni rivela una **penetrazione capillare** di Unimol nel **territorio più debole**.
5. **Attraiamo studenti provenienti da molti piccoli comuni**: il n° di studenti da ogni comune è piccolo, ma sommati assieme per 947 comuni ha un impatto non trascurabile su un territorio debole.
6. A seguire ulteriori studi per un periodo più ampio, per provenienza studenti dei singoli CdL, alla luce delle tendenze demografiche del territorio.